هيئة تقويم التعليم والتدريب
Education & Training Evaluation Commission

التعريف بأساسيات ودور البنية المؤسسية

الورشة الأولى

هيئة تقويم التعليم والتدريب
Education & Training Evaluation Commission

جدول المحتويات

1 مقدمة عن البنية المؤسسية

2 أُطر و منهجيات البنية المؤسسية

3 رحلة تأسيس ممارسة البنية المؤسسية

01

مقدمة عن البنية المؤسسية

ما هي البنية المؤسسية

هيئة الحكومة الرقمية

ممارسات وضوابط تعني بتطبيق رؤية واستراتيجية الجهة الحكومية وذلك بإحداث التغييرات اللازمة للموائمة بين أهداف وإجراءات الأعمال للجهة وبين تقنية المعلومات (البيانات والتطبيقات والبنية التحتية التقنية)

المجموعة المفتوحة

خلق بيئة متكاملة تستجيب للتغيير وتدعم تنفيذ الاستراتيجية من خلال تحسين الأعمال والأنظمة

جارتنر

عملية لترجمة رؤية واستراتيجية الجهة والتغيير الفعال في الجهة من خلال إنشاء وتحسين المبادئ والنماذج الأساسية التي تصف حالة الوضع المستقبلي وتمكنها من التطور

ماهي البنية المؤسسية

البنية المؤسسية هي ممارسات وضوابط تعنى بتطبيق رؤية واستراتيجية الجهة وذلك بإحداث التغييرات اللازمة للموائمة بين أهداف وإجراءات الأعمال وبين تقنية المعلومات التي تستخدمها لتحقيق هذه الرؤية، وبشكل عام فإن البنية المؤسسية تتكون من منظومة عمل متكاملة الأركان والأجزاء (تشمل الهيكل الإداري والتنظيمي والإجرائي والتقني) تتفاعل مع بعضها من أجل تحقيق أهداف موحدة. النقاط التالية توضح مفهوم البنية المؤسسية من منظور الممكنات والقدرات

1. أداة تحليلية لتوفير إمكانيات النمذجة على جميع المستويات ورسم العلاقات والتبعيات بوضوح بين جميع المجالات الرئيسية (الأعمال والتطبيقات والبيانات والبنية التحتية)
2. أداة تخطيط لترجمة التفكير الاستراتيجي إلى خارطة طريق للتطوير والتكامل المستقبلي
3. أداة صنع قرار لتوفير إطار عمل لتقييم واختيار وتبرير خيارات التطوير الاستراتيجي من منظور البنية المؤسسية
4. أداة إدارة التغيير لتوفير إطار لمزامنة وتنسيق أنشطة التنمية عبر مشاريع ومبادرات تطويرية متعددة
5. تعكس البنية المؤسسية هيكلية مكونات الجهة وعلاقاتها والمبادئ والإرشادات التي تحكم تطورها بمرور الوقت
6. أداة مواءمة بين الأعمال وتقنية المعلومات وتزويد أصحاب المصلحة بعدة مناظير ووجهات نظر مختلفة

أهمية البنية المؤسسية

التغيير الفعال

ضمان التكيف مع التغييرات بكفاءة من خلال مواءمة أهداف الأعمال مع أنظمة تقنية المعلومات. وضمان تنفيذ التغييرات بأقل قدر من المخاطر والتحديات.

مثال: اختيار نظام من بين عدة بدائل بناء على معايير تضمن نجاح التغيير مثل التوافق مع البنية التحتية الحالية ونسبة تلبية متطلبات المستخدمين

تقليل النفقات

تحديد الأنظمة المكررة وتبسيط العمليات والقضاء على النفقات غير الضرورية من خلال توفير نظرة عامة واضحة على الموارد واستخدامها. وهذا يقلل التكاليف في عمليات تقنية المعلومات.

مثال: توحيد أدوات إدارة الوثائق الحالية من خلال نظام واحد من أنظمة متعددة قائمة لتقليل نفقات التراخيص والدعم

التركيز على القيمة

مواءمة مبادرات التحول مع أولويات الأعمال، بما يضمن تركيز الموارد على الأنشطة ذات القيمة العالية التي تدعم أهداف الأعمال بشكل مباشر. ومنع الإنفاق الباهظ على المشاريع ذات الأولوية المنخفضة.

مثال: إلغاء أو تقليص ميزانيات مشاريع لأنها لا تخدم الشريحة الأوسع من المستفيدين وذات مردود محدود على الأعمال

دعم صناع القرار

توفر لصناع القرار رؤية شاملة للحالة الحالية للجهة والسيناريوهات المستقبلية المحتملة، مما يتيح خيارات مستنيرة واستراتيجية. فيتم دمج البيانات والعمليات والأهداف من أجل تحليل أفضل

مثال: استعمال أدوات تحليل الأثر لمعرفة كيف ستتأثر الجهة على مختلف المستويات عند الانتقال للاستضافة السحابية

تعزيز أمن المعلومات

تعزيز الأمان من خلال توفير فهم شامل لأصول تقنية المعلومات، وتحديد نقاط الضعف، وتنفيذ ممارسات أمنية موحدة في جميع أنحاء الجهة.

مثال: تحديد الفجوات والمخاطر الأمنية في بنية أحد التطبيقات وترشيح بدائل تصميمية أحدث وأكثر أمانا

تبسيط التعقيد في مشهد تقنية المعلومات

إزالة التعقيد من خلال توحيد الأنظمة وتقليل عدد التطبيقات المتداخلة وإنشاء حلول قابلة للتشغيل المتبادل وأسهل في الصيانة والتوسع.

مثال: الانتقال بتطبيق CRM من الاستضافة المحلية إلى خدمات استضافة سحابية لتقليل نفقات ومخاطر التشغيل وتحسين إتاحة الخدمات

تحسين الكفاءة التشغيلية

من خلال مواءمة العمليات والتقنيات والموارد، تعمل البنية المؤسسية على تقليل عدم الكفاءة والتكرار، مما يضمن عمليات سلسة ومبسطة في جميع أنحاء الجهة.

مثال: اقتراح تكاملات بين عدة تطبيقات ينتج عنها تسهيل العمل على الموظفين وتقليل أخطاء الإدخال

دور البنية المؤسسية

1. تطوير وتحديث ومراجعة استراتيجية البنية المؤسسية
2. تحديد الأولويات الاستراتيجية في خارطة طريق التحول الرقمي
3. توثيق وتحديث مكونات البنية المؤسسية
4. ضمان الامتثال لمبادئ ومعايير البنية المؤسسية المحددة
5. تقديم توصيات بشأن بممارسة البنية المؤسسية
6. الدعم في اتفاقيات الشراكات الرقمية
7. مراجعة متطلبات الأعمال للمشاريع الرقمية
8. مراجعة كراسات الشروط والمواصفات
9. مراجعة وتقييم العروض الفنية للمشاريع الرقمية
10. نشر ثقافة ممارسة البنية المؤسسية

02

أُطر ومنهجيات البنية المؤسسية

إطار البنية للمجموعة المفتوحة TOGAF

إطار العمل TOGAF

1975: أطلقت وزارة الدفاع الأمريكية للعلن معلومات عن تبنيها لفترة سابقة لإطار عمل مكنها من سد الفجوات بين الأعمال وخدماتها التقنية. إصدار إطار العمل (TAFIM – Technology Architecture Framework for Information Management).

1993: The Open Group العمل على تطوير أول إطار (TOGAF – The Open Group Architecture Framework) مع أكثر من 400 شريك عالمي كمنهجية فنية للبنية المؤسسية .

1995: العمل على إصدار أو إطار شامل للبنية المؤسسية TOGAF 7 إلى أن وصل إلى إصدار TOGAF 10 في 2022

يتم توصيف إطار عمل (TOGAF) عادة في أربع مجالات مترابطة تدعى مجالات البنية (Architecture Domains):

مجال الأعمال Business Architecture	حيث يتم تعريف وتحديد استراتيجية الجهة وإطار الحوكمة والهياكل التنظيمية والعمليات التي تنظم الأعمال الأساسية داخل الجهة
مجال البيانات Data Architecture	يصف هيكل أصول البيانات المنطقية والمادية للجهة وموارد إدارة البيانات المرتبطة بها
مجال التطبيقات Application Architecture	يوفر مخططاً لكل من الأنظمة المعلوماتية التي سيتم نشرها، والتفاعلات بين الأنظمة، وعلاقاتها بالعمليات الأساسية للجهة مع أطر الخدمات التي سيتم عرضها كوحدات أعمال (Business Functions) للتكامل
مجال التقنية Technology Architecture	يصف الأجهزة والبرامج والشبكات الحاسوبية والبنية التحتية اللازمة لدعم نشر التطبيقات الأساسية والمهمة.

طريقة تطوير المعمارية (Architecture Development Method) :

وهي طريقة لتطوير البنية المؤسسية بحيث تلبي احتياجات الأعمال وتقنية المعلومات للجهة. ومصممة وفقاً لاحتياجات الجهة ثم يتم توظيفها لإدارة تنفيذ أنشطة التخطيط المعماري، هذه الطريقة ناتجة عن المساهمات المستمرة من مختلف خبراء (TOGAF) وتساعد الخبراء والممارسين المعماريين على تطوير المتطلبات التنظيمية (ADM).

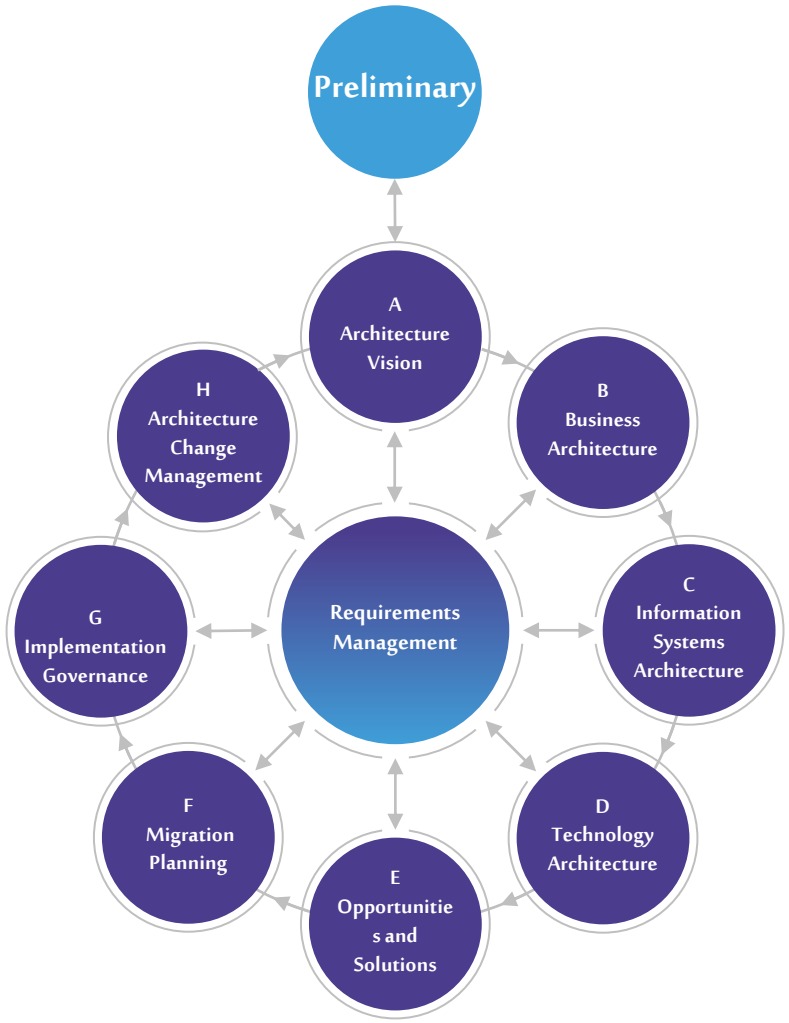

إصدار TOGAF 10

المنهجية الوطنية للبنية المؤسسية (NORA)

يأتي تطوير هيئة الحكومة الرقمية للمنهجية الوطنية للبنية المؤسسية ضمن جهود الهيئة المتماشية مع أهداف رؤية 2030، للقطاع الحكومي حيث تعمل المنهجية على مساعدة الجهات الحكومية على تطبيق البنية المؤسسية بطريقة ميسرة ووفق مراحل وخطوات تضمن الحوكمة الجيدة في التطبيق والتو افق مع العمل الحكومي.

تهدف المنهجية الوطنية للبنية المؤسسية (NORA) بشكل عام إلى:

- تحديد نطاق ومتطلبات البنية المؤسسية في الجهات الحكومية ومساعدة الجهات الحكومية لتطبيق البنية المؤسسية على نحو سلس وفعال .
- ضمان كفاءة وجودة البنية المؤسسية ومخرجاتها بالجهة الحكومية من خلال عمليات وتوصيات متسقة .
- مواءمة توجهات وأهداف البنية المؤسسية بالجهة الحكومية مع البنية المؤسسية الوطنية والخطط التنفيذية الوطنية لدعم التوجه الحكومي نحو التحول الرقمي بشكل أشمل .
- تسهيل استخدام البنية المؤسسية وتعزيز توعية وبناء القدرات في الجهات الحكومية .

وتتميز المنهجية الوطنية للبنية المؤسسية (NORA) عن باقي المنهجيات بأنها :

- بنيت كدليل لبناء وتطوير البنية المؤسسية بما يلائم احتياجات وتطلعات الجهات الحكومية .
- وصفت جميع مراحل دورة حياة البنية المؤسسية بتفصيل مع توفير أمثلة ونماذج توضيحية للمخرجات في كل مراحلها لمساعدة الجهات الحكومية لفهم أفضل .
- نهج متوازن في بناء البنية المؤسسية التي تركز على كل من الإجراءات وتكاملها مع البنية المؤسسية وبناء المخرجات المطلوبة .

مراحل دورة حياة البنية المؤسسية

المنهجية الوطنية للبنية المؤسسية

تعريف إطار عمل البنية المؤسسية الوطنية

هي المرجع الوطني لتبني ممارسة البنية المؤسسية في المملكة العربية السعودية والتي تهدف إلى تمكين ودعم الجهات الحكومية في تأسيس وتفعيل وتشغيل ممارسة البنية المؤسسية وتطوير مكوناتها، ويشمل إطار العمل ضوابط تحدد متطلبات التطبيق على مستويات نضج مختلفة بالإضافة إلى مجموعة واسعة من الأدلة الاسترشادية تغطي كافة مكونات إطار العمل

حيث قامت الهيئة بتطوير إطاراً مؤسسياً وطنياً يغطي كافة الجوانب المرتبطة بتأسيس وتطوير وتفعيل ممارسة البنية المؤسسية يقدم كدليل حي ومرن للجهات الحكومية والشركات الوطنية

عدد 1 وثيقة متطلبات تطبيق البنية المؤسسية

عدد 1 وثيقة المنهجية الوطنية

7 وثائق من الأدلة الاسترشادية

مجالات البنية المؤسسية في إطار (NORA)

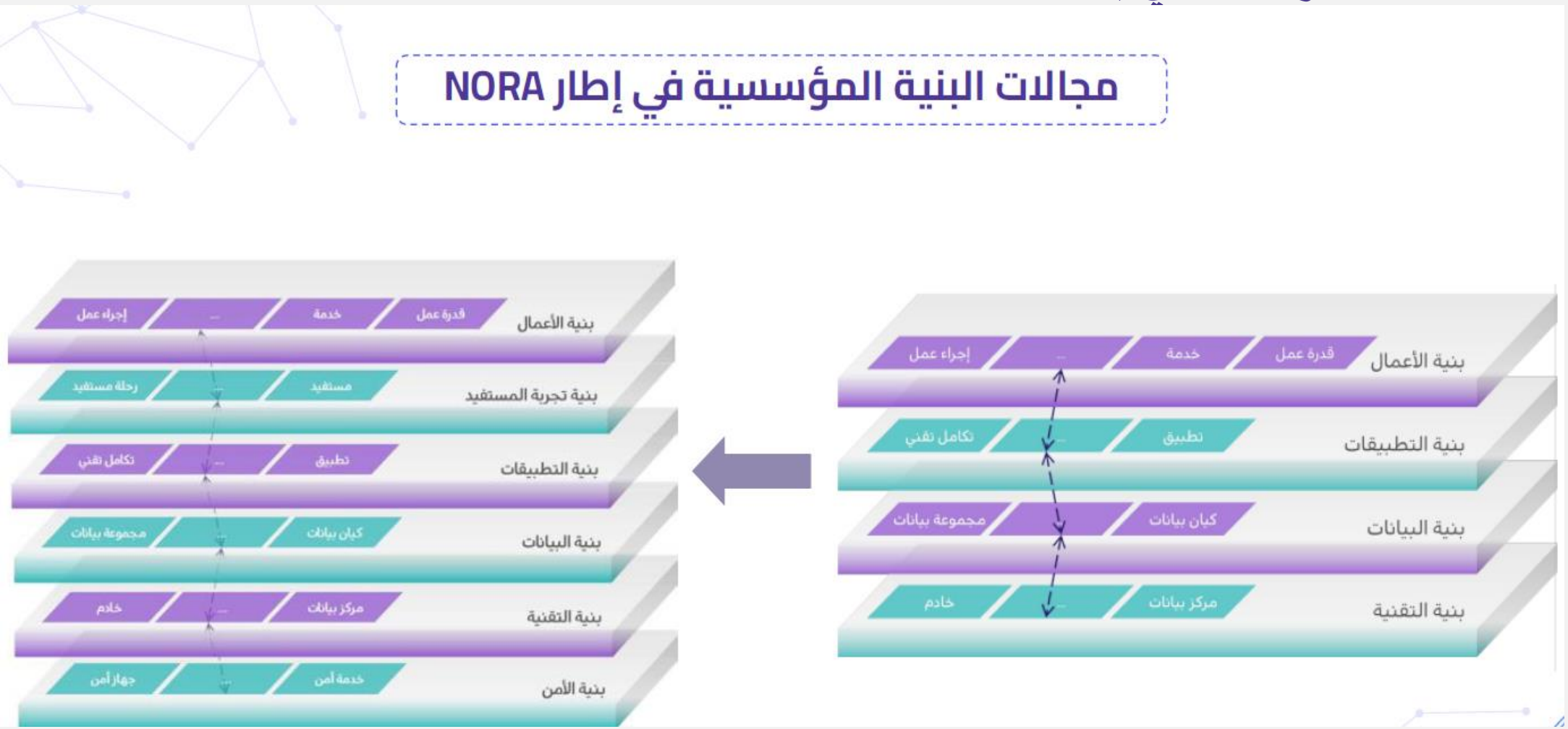

المشهد العام للنموذج العام لمكونات البنية المؤسسية

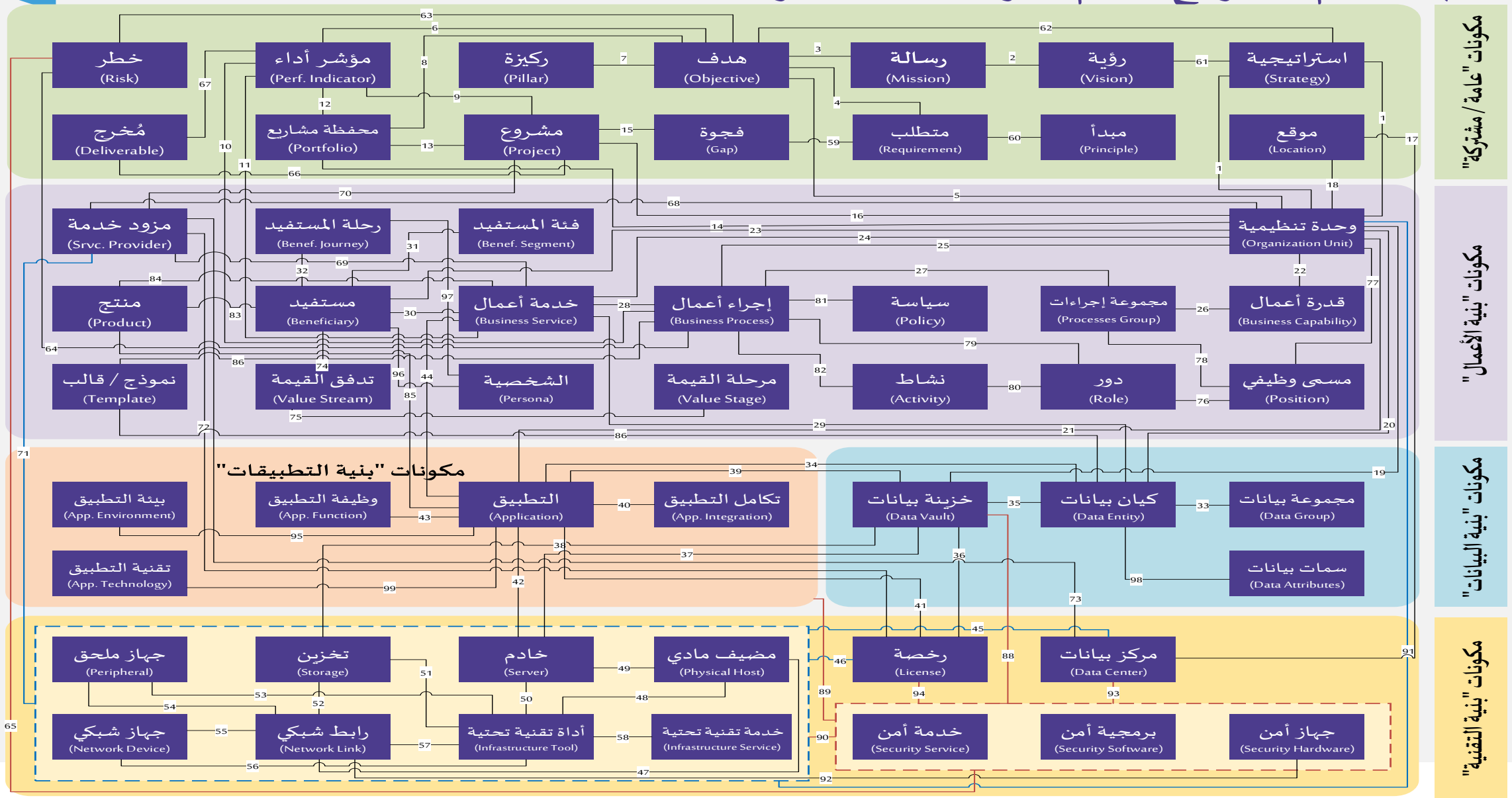

أهمية النموذج العام لمكونات البنية المؤسسية

يمثل النموذج العام (Metamodel) لمكونات البنية المؤسسية حجر أساس لممارسة البنية المؤسسية في الهيئة؛ حيث يهدف الى تحديد وحدات البناء اللازمة لتوثيق وتطوير مكونات البنية المؤسسية لدى الهيئة، كما يعتبر مرجع يُستخدم في بناء مناظير البنية المؤسسية.

أهداف النموذج العام لمكونات البنية المؤسسية

يتم الاستفادة من بناء النموذج العام لمكونات البنية المؤسسية في توثيق وتطوير مكونات البنية المؤسسية الخاصة بالهيئة، كما يهدف الى:
توضيح العلاقات بين مكونات البنية المؤسسية التي تنتمي لنفس المجال ومع المكونات الأخرى التابعة لمجالات البنية المؤسسية الأخرى
دعم أعمال تهيئة أداة البنية المؤسسية (EA Tool) وتسريع رقمنة أعمال ممارسة البنية المؤسسية

03

رحلة تأسيس ممارسة البنية المؤسسية

رحلة تأسيس ممارسة البنية المؤسسية

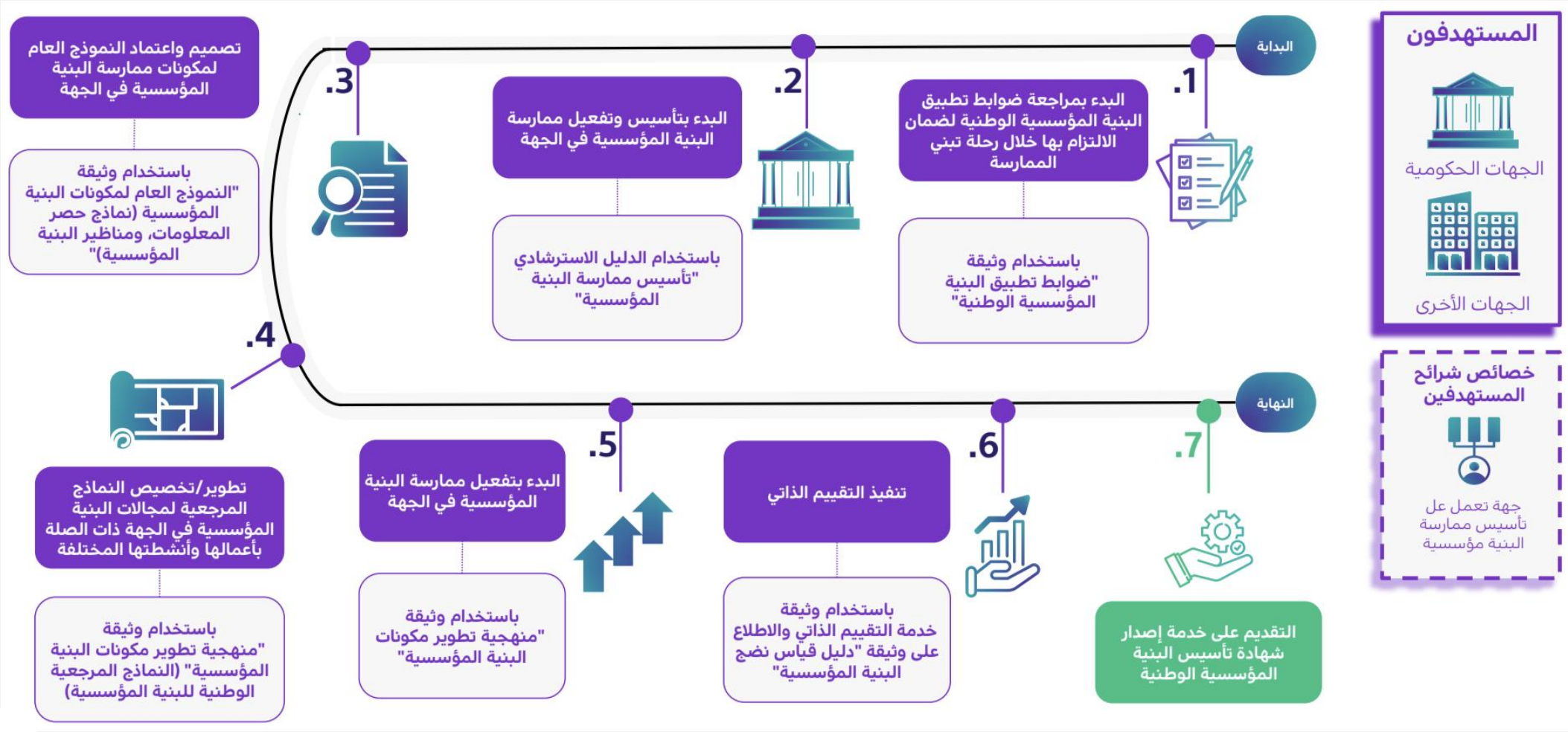

تأسيس ممارسة البنية المؤسسية

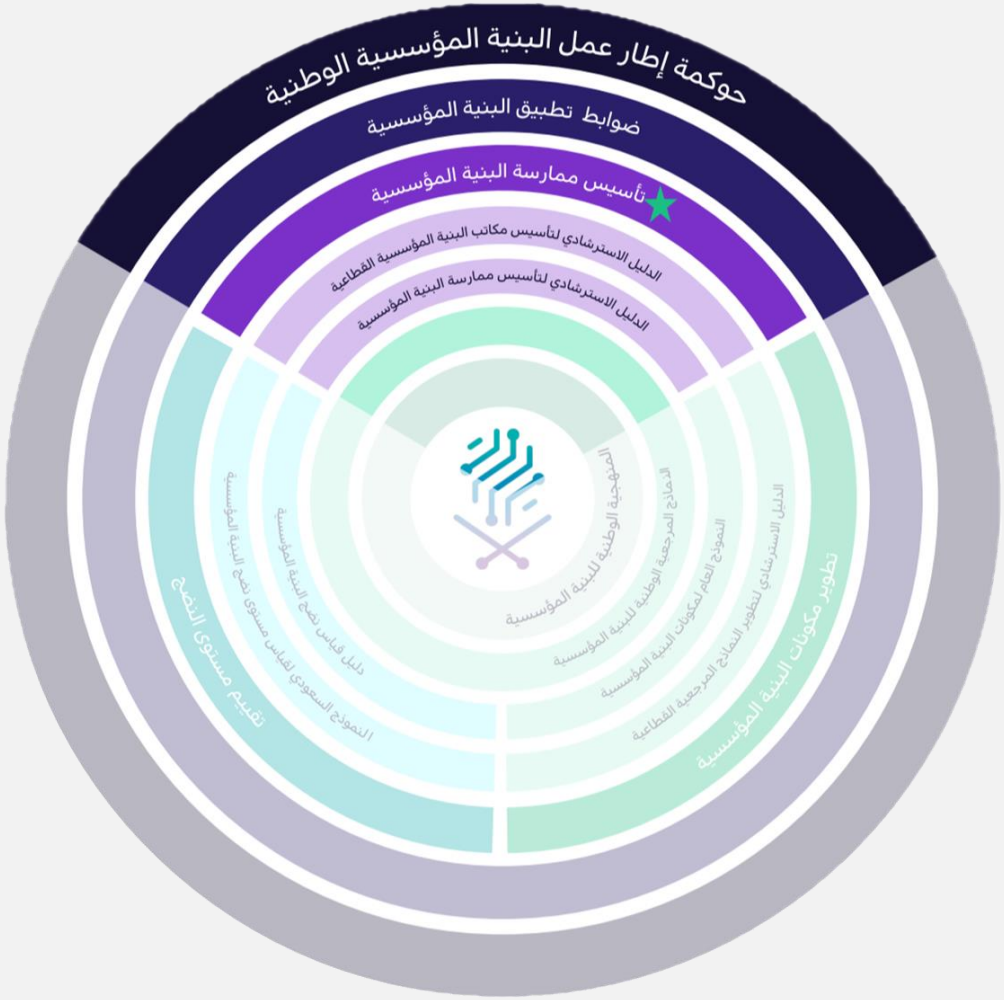

1. تأسيس ممارسة البنية المؤسسية ضمن الجهات الحكومية وما في حكمها، حيث يتم التطرق إلى نظام هرمي متسق يحتوي على آلية موحدة لتغطية كافة مكونات التأسيس للممارسة

2. تأسيس ممارسة البنية المؤسسية للجهات الحكومية القطاعية والتي تعتبر من الجهات التي تنظم وتشرف على تطبيق البنية المؤسسية للجهات التابعة للقطاع

مكونات الإطار الموحد للبنية المؤسسية

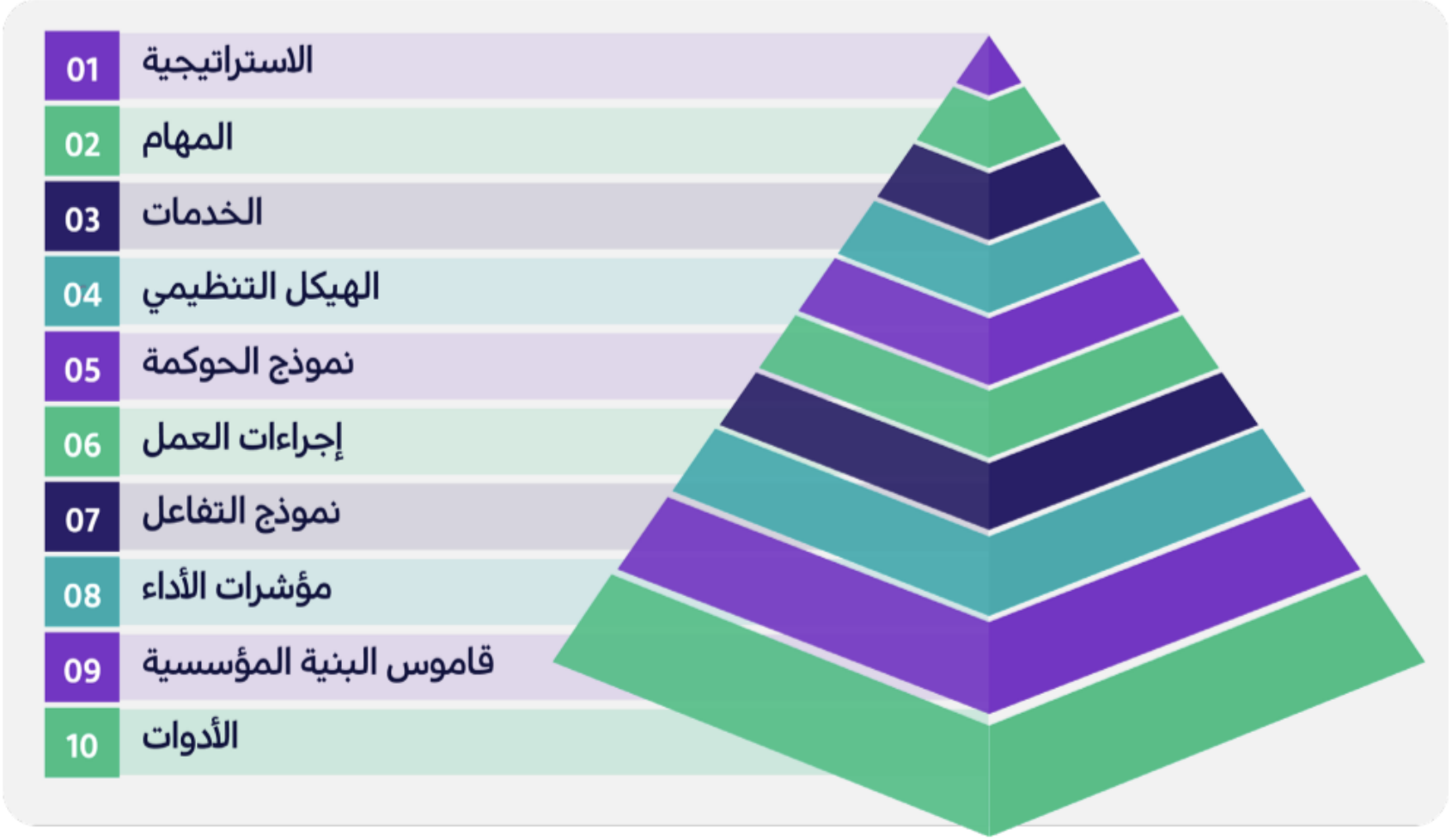

البيت الاستراتيجي لممارسة البنية المؤسسية

الرؤية

بناء بنية مؤسسية متكاملة ومبتكرة تمكن من تقديم خدمات عالية الجودة وتحسين تجربة المستفيد، مع تعزيز الكفاءة التشغيلية وتطوير القدرات الداخلية من خلال التحول الرقمي والاستخدام الأمثل للبيانات، مما يساهم في تحقيق التنمية المستدامة والابتكار

الرسالة

تمكين الهيئة من تحقيق أهدافها الاستراتيجية من خلال تبني أفضل ممارسات البنية المؤسسية، وتحسين تجربة المستفيد، وتعزيز الكفاءة التشغيلية، وتطوير المهارات المؤسسية، ورفع كفاءة الإنفاق والقيمة المضافة عبر تفعيل الابتكار، مما يعزز التحول الرقمي والاستخدام الأمثل

الركائز الاستراتيجية

- تجربة المستفيد
- خدمات رقمية مبتكرة
- رفع كفاءة الإجراءات
- الاستدامة المالية

الأهداف الاستراتيجية

- تحسين جودة البيانات ودعم القرارات
- تمكين التحول الرقمي ودعم الابتكار
- تحقيق الكفاءة التشغيلية وتقليل التكاليف
- تعزيز الحوكمة المؤسسية
- تحسين تجربة المستفيد

المكنات

- دعم القيادة العليا
- دعم الإدارات الداخلية
- توظيف كفاءات في البنية المؤسسية
- توفر أداة البنية المؤسسية

مهام البنية المؤسسية

#	المهمة	النوع
1	تطوير وتحديث ومراجعة استراتيجية البنية المؤسسية وضمان المواءمة مع التوجهات الاستراتيجية للهيئة	مهام محورية
2	تحديد احتياجات العمل وفهم أنشطة الأعمال وبرامج الأعمال لتصميم بنية مؤسسية تعكس متطلبات الهيئة	
3	بناء التصاميم والبنية المؤسسية في مجال الأعمال، البيانات، التطبيقات، وبنية التقنية تبعا للهياكل المرجعية والمبادئ والمعايير المحددة	
4	المشاركة في تطوير وتحديث استراتيجية التحول الرقمي	
5	تطوير خارطة الطريق للتحول الرقمي وحوكمة ومتابعة تنفيذ خطط التحول الرقمي	
6	مراجعة ومواءمة متطلبات الأعمال والطلبات التقنية في الهيئة مع الأهداف الاستراتيجية	
7	مراجعة كراسات الشروط والمواصفات للمشاريع الرقمية في الهيئة	
8	مراجعة وتقييم امتثال مشاريع الهيئة الرقمية مع المبادئ والمعايير المحددة في إطار عمل البنية المؤسسية	
9	تقديم توصيات بشأن القرارات المتعلقة بممارسة البنية المؤسسية وتقديم الاستشارة للوحدات التنظيمية في الهيئة لمجالات البنية المؤسسية	
10	الاستخدام الأمثل للموارد التقنية لخفض التكاليف	
11	دراسة التقنيات الناشئة وفق أفضل الممارسات وكيفية الاستفادة منها مع أصحاب الاختصاص	
12	تطوير إطار عمل، وسياسات، وإجراءات عمل وحدة البنية المؤسسية	مهام داعمة
13	نشر التوعية بفوائد تطبيق البنية المؤسسية والقيمة المضافة	
14	متابعة أداء البنية المؤسسية ومراجعة أحدث الممارسات التي يمكن تضمينها في إدارة البنية المؤسسية لضمان التحسين المستمر	

قائمة "خدمات ممارسة البنية المؤسسية"

#	فئة الخدمة	الخدمة	الوصف
EA-SERV-01	داعمة	التوعية ونشر ثقافة البنية المؤسسية	تعزيز الوعي بفوائد وممارسات البنية المؤسسية داخل الهيئة من خلال التواصل والتدريب والتوعية، مما يدعم تبني الممارسات الصحيحة للبنية المؤسسية وتحقيق الأهداف الاستراتيجية
EA-SERV-02	محورية	المواءمة الاستراتيجية ودعم اتخاذ القرار	توفير التوجهات والإرشادات اللازمة لضمان مواءمة تقنية المعلومات مع أهداف قطاع الأعمال، وتقديم دعم مستمر للإدارة العليا في اتخاذ القرارات الاستراتيجية المبنية على معلومات دقيقة وشاملة
EA-SERV-03	محورية	إدارة طلبات الأعمال والطلبات التقنية	توفير آلية منهجية لمراجعة ومواءمة متطلبات الأعمال والطلبات التقنية مع الأهداف الاستراتيجية للهيئة، وضمان توافقها مع مبادئ ومعايير البنية المؤسسية
EA-SERV-04	محورية	توثيق وتحديث مكونات البنية المؤسسية	تطوير وتحديث مكونات البنية المؤسسية للمؤسسة، بما يشمل مجالات الأعمال، البيانات، التطبيقات، والتقنية، لضمان توفر معلومات دقيقة ومحدثة تدعم التحسين المستمر واتخاذ القرارات الفعالة
EA-SERV-05	محورية	تقديم التوصيات والمشورة الفنية	تقديم الاستشارات والتوصيات الفنية المتخصصة للوحدات التنظيمية في مجالات البنية المؤسسية والتقنيات الناشئة، لدعمهم في تحقيق أهدافهم بكفاءة وفعالية
EA-SERV-06	محورية	إعداد ومتابعة تنفيذ خارطة الطريق للتحول الرقمي	تطوير خارطة طريق للتحول الرقمي تشمل تغطية للفجوات والمتطلبات ووضع استراتيجية تنفيذية لتحقيق الأهداف الرقمية، ومتابعة تنفيذ الخطة لضمان تحقيق النتائج المرجوة
EA-SERV-07	محورية	دعم حوكمة الاستثمارات الرقمية ومراجعة المشاريع	تقديم الدعم في حوكمة الاستثمارات الرقمية من خلال مراجعة وتقييم المشاريع الرقمية، والتأكد من توافقها مع المبادئ والمعايير المعتمدة، والمساهمة في اتخاذ القرارات الاستثمارية الأمثل
EA-SERV-08	محورية	ضمان الامتثال لمبادئ ومعايير البنية المؤسسية	التأكد من أن جميع مكونات ومخرجات البنية المؤسسية تتوافق مع المعايير والسياسات المحددة على المستوى المؤسسي والوطني، وتمتثل مع مبادئ ومعايير ممارسة البنية المؤسسية في الهيئة، مما يعزز الحوكمة والالتزام بالمعايير
EA-SERV-09	داعمة	إدارة ومتابعة أداء البنية المؤسسية	متابعة وتقييم أداء البنية المؤسسية بشكل مستمر، ومراجعة أحدث الممارسات والتوجهات لضمان التحسين المستمر وتبني أفضل الممارسات
EA-SERV-10	داعمة	المشاركة في المؤتمرات وتبادل المعرفة	المشاركة في المؤتمرات والندوات المحلية والدولية المتعلقة بالبنية المؤسسية، وتبادل المعرفة والخبرات مع الجهات الأخرى لتعزيز ممارسات البنية المؤسسية داخل الهيئة

الهيكل التنظيمي المعتمد لتفعيل ممارسة البنية المؤسسية في الهيئة

يندرج قسم البنية المؤسسية تحت إدارة التخطيط والجودة التابعة لقطاع البيانات والتحول الرقمي

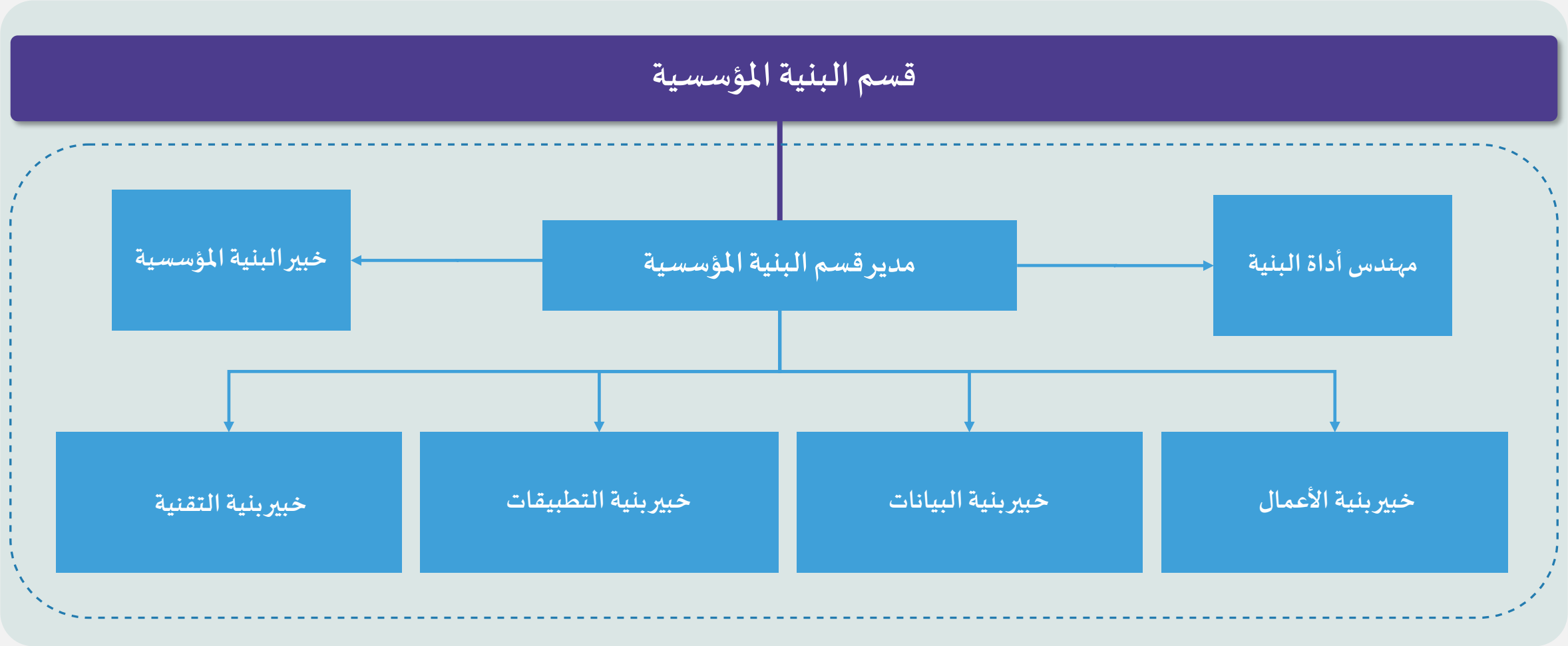

الهيكل التنظيمي لحوكمة منظومة البنية المؤسسية

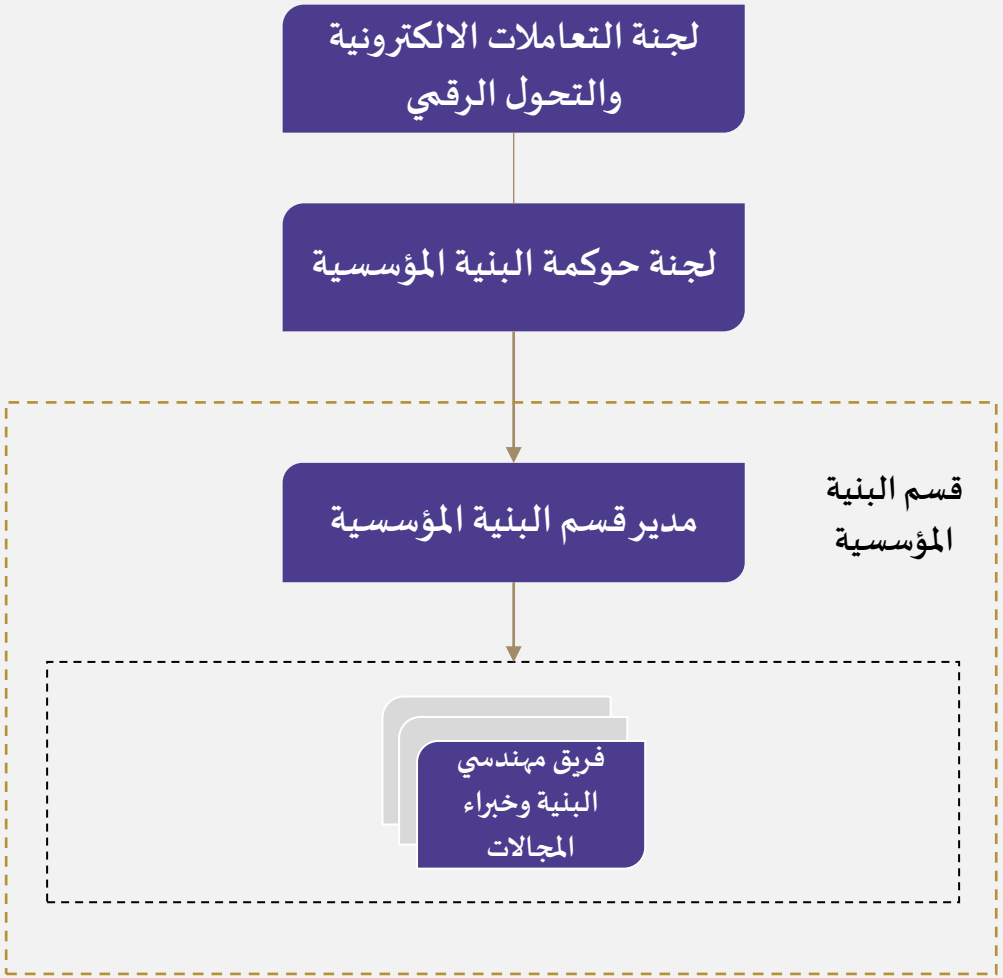

نظرة عامة على إجراءات البنية المؤسسية

إجراءات عمل ممارسة البنية المؤسسية								
نوع الإجراء	بناء المنهجية	توثيق وتصميم مكونات بنى المجالات		إدارة تنفيذ ومراقبة الممارسة				
مجموعة الإجراء	بناء مكونات البنية المؤسسية	توثيق مكونات البنية المؤسسية في الوضع الحالي	تصميم مكونات البنية المؤسسية في الوضع المستقبلي	إدارة التخطيط لخارطة طريق التحول الرقمي	إدارة الاستشارات والتقييمات الفنية	إدارة تغيير البنية المؤسسية	حوكمة البنية المؤسسية	التوعية والتمكين
إجراءات العمل	تطوير استراتيجية البنية المؤسسية	توثيق بنية الأعمال الحالية	تصميم بنية الأعمال المستقبلية	تحديد الفجوات للبنية المؤسسية	تقييم عروض الموردين	تحديث إطار عمل البنية المؤسسية	المشاركة في ورش عمل الابتكار والتصميم	تطوير وتحديث خطة التوعية بممارسة البنية المؤسسية
	تطوير وتحديث النماذج المرجعية	توثيق بنية البيانات الحالية	تصميم بنية البيانات المستقبلية	تطوير خارطة طريق التحول الرقمي	تلبية طلب استشارة	تقييم أثر التغيير في البنية	مراجعة كراسات الشروط والمواصفات للمشاريع الرقمية	تنفيذ أنشطة توعوية بممارسة البنية المؤسسية
	انشاء إطار عمل البنية المؤسسية	توثيق بنية التطبيقات الحالية	تصميم بنية التطبيقات المستقبلية	تحديث خارطة طريق التحول الرقمي	تجربة حالة استخدام	تحديث البنية المؤسسية	التقرير الدوري لأداء مكتب البنية المؤسسية	تطوير وتحديث الخطة التدريبية لفريق البنية المؤسسية
	تحليل الوضع الحالي وبيئة البنية المؤسسية	توثيق بنية التقنية الحالية	تصميم بنية التقنية المستقبلية	جمع وتحليل متطلبات البنية المؤسسية			تطوير خطة مراجعة الامتثال	تنفيذ انشطة تدريبية لفريق البنية المؤسسية
	قياس مستوى نضج ممارسة البنية المؤسسية						تحديث خطة مراجعة الامتثال	
							مراجعة الامتثال	
							مراجعة طلبات الإعفاء	
							متابعة تنفيذ خارطة طريق التحول الرقمي	

نظرة شاملة عن النموذج التفاعلي لممارسة البنية المؤسسية

لجنة حوكمة البنية المؤسسية	تقديم التقارير الدورية عن أداء البنية المؤسسية طلب التوجيهات والموافقات على جميع المخرجات	ضمان التوافق مع الأهداف الاستراتيجية التأكد من الامتثال للمعايير والسياسات
إدارة التخطيط الاستراتيجي	مشاركة استراتيجية البنية المؤسسية وخارطة الطريق مواءمة الأهداف الاستراتيجية	ضمان توافق خطط الأعمال مع البنية المؤسسية تحقيق الكفاءة التشغيلية
إدارة التخطيط والجودة (للتحول الرقمي)	تطوير ومتابعة تنفيذ خارطة طريق التحول الرقمي تقديم الدعم في تنفيذ المبادرات	تحقيق التحول الرقمي بكفاءة ضمان توافق المبادرات مع البنية المؤسسية
وحدة إدارة المشاريع (للتحول الرقمي)	مراجعة وتقييم مشاريع تقنية المعلومات تقديم التوجيهات الفنية	ضمان تنفيذ المشاريع وفق المعايير تحسين العائد على الاستثمار
مكتب إدارة البيانات	تحديد مبادئ ومعايير بنية البيانات توثيق وتصميم نماذج البيانات المرجعية	تحسين جودة البيانات ضمان الامتثال للمعايير الوطنية
إدارة البيانات	توثيق وتصميم بنية البيانات دعم تحليل متطلبات البيانات للتكامل	تعزيز كفاءة عمليات التكامل بين الأنظمة دعم القرارات المبنية على البيانات
إدارة البنية التحتية	تصميم وتوثيق بنية التقنية تقديم التوصيات الفنية	ضمان توافق البنية التحتية مع الاستراتيجيات تحسين الكفاءة التقنية
إدارة التطبيقات	توثيق وتصميم بنية التطبيقات مراجعة تطبيقات جديدة	ضمان تكامل التطبيقات تحسين تجربة المستخدم
إدارة الحوكمة والمخاطر والالتزام (للأمن السيبراني)	تضمين متطلبات الأمن السيبراني في البنية المؤسسية مراجعة الامتثال لمعايير الأمن السيبراني	حماية الأصول الرقمية الامتثال للمعايير الوطنية
إدارة الجودة والتميز المؤسسي	تحسين العمليات	تحقيق التميز المؤسسي تعزيز الكفاءة
قطاعات الأعمال	جمع متطلبات الأعمال تقديم التوصيات لتحسين العمليات	تحسين العمليات والأداء تحقيق الأهداف الاستراتيجية
الجهات التنظيمية (مثل DGA, NCA, NDMO)	الامتثال للمعايير والضوابط الوطنية	تقييم الامتثال والالتزام

قسم البنية المؤسسية

تحديد مؤشرات الأداء الاستراتيجية للبنية المؤسسية

المؤشرات

EAG01: تحسين جودة البيانات ودعم القرارات

- عدد المشاريع التي تم تقديمها لتعزيز الاستفادة من البيانات
- عدد المشاريع التي تم تقديمها لتحسين جودة البيانات
- نسبة تغطية توثيق الوضع الحالي لمجالات البنية المؤسسية
- نسبة الالتزام بمعايير البيانات بعد تنفيذ توصيات البنية المؤسسية

EAG02: تمكين التحول الرقمي ودعم الابتكار

- نسبة مساهمة البنية المؤسسية في مشاريع خارطة طريق التحول الرقمي
- نسبة الأنظمة التي تم تقديم حلول لتعزيز التكامل بينها في الوضع المستقبلي
- عدد المشاريع التي تم تقديمها وتتبنى التقنيات الناشئة والحلول الابتكارية
- عدد أنشطة البحث والتطوير المنفذة في مجال التقنيات الناشئة والحلول الابتكارية
- النسبة المئوية لمساهمة البنية المؤسسية في مراجعة كراسات الشروط وتحديد نطاق عمل والمواصفات الخاصة بالمشاريع الرقمية
- عدد المشاريع التي تم تقديمها لدعم تطوير القدرات الرقمية

EAG03: تحقيق الكفاءة التشغيلية وتقليل التكاليف

- عدد التكاملات الجديدة المضافة في الوضع المستقبلي
- عدد العمليات التي تم تحسينها في الوضع المستقبلي
- نسبة المتطلبات التي تم تلبيتها في الوضع المستقبلي من خلال مبدأ إعادة الاستخدام
- الوفر الحاصل نتيجة لممارسات البنية المؤسسية
- نسبة تنفيذ الفجوات المحددة في تحليل البنية المؤسسية

EAG04: تعزيز الحوكمة المؤسسية

- عدد المشاريع التي تم تقديمها لتعزيز الحوكمة المؤسسية
- عدد الإجراءات التي تم تعزيز حوكمتها في الوضع المستقبلي
- نسبة مراجعة امتثال مخرجات مشاريع التحول الرقمي
- نسبة تغطية توثيق وتحليل إجراءات الأعمال

EAG05: تحسين تجربة المستفيد

- نسبة المنصات والخدمات الرقمية التي تم إضافة تحسينات لتجربة المستخدم بها في الوضع المستقبلي
- عدد المشاريع التي تم تقديمها لتحسين تجربة المستفيد
- نسبة استخدام الخدمات الرقمية الجديدة والمحسنة في الوضع المستقبلي

تحديد مؤشرات الأداء التشغيلية للبنية المؤسسية (1/2)

الخدمة	مؤشرات الأداء التشغيلية	
1. التوعية ونشر ثقافة البنية المؤسسية	عدد المواد والنشرات التوعوية التي تم نشرها	عدد ورش العمل وجلسات التدريب المنعقدة
	نسبة الموظفين المشاركين في ورش العمل من إجمالي الموظفين	معدل رضا المشاركين عن ورش العمل وجلسات التوعية
2. المواءمة الاستراتيجية ودعم اتخاذ القرار	عدد التقارير والتوصيات الاستراتيجية المقدمة للإدارة العليا	نسبة التوصيات المعتمدة من قبل الإدارة العليا
	زمن الاستجابة لطلبات الاستشارات الاستراتيجية	معدل رضا الإدارة العليا عن الدعم المقدم
3. إدارة طلبات الأعمال والطلبات التقنية	عدد طلبات الأعمال المستلمة والمعالجة	عدد طلبات التقنية المستلمة والمعالجة
	متوسط زمن معالجة طلبات الأعمال والتقنية	معدل رضا أصحاب المصلحة عن عملية إدارة الطلبات
4. توثيق وتحديث مكونات البنية المؤسسية	عدد مكونات البنية المؤسسية التي تم تحديثها خلال فترة	معدل رضا المستخدمين عن سهولة الوصول إلى المعلومات الموثقة
5. تقديم التوصيات والمشورة الفنية	عدد الاستشارات والتوصيات الفنية المقدمة	متوسط زمن الاستجابة لطلبات الاستشارة
	نسبة التوصيات التي تم تنفيذها من قبل الوحدات التنظيمية	معدل رضا المستفيدين عن جودة الاستشارات المقدمة

تحديد مؤشرات الأداء التشغيلية للبنية المؤسسية (2/2)

الخدمة	مؤشرات الأداء التشغيلية	
6. إعداد ومتابعة تنفيذ خارطة الطريق للتحول	نسبة اكتمال إعداد خارطة الطريق للتحول الرقمي	عدد المبادرات والمشاريع الرقمية المحددة في خارطة الطريق
	نسبة المبادرات والمشاريع المنفذة من خارطة الطريق للتحول الرقمي	معدل رضا أصحاب المصلحة عن متابعة تنفيذ خارطة الطريق
7. دعم حوكمة الاستثمارات الرقمية ومراجعة المشاريع	عدد المشاريع الرقمية التي تم مراجعتها وتقييمها	نسبة المشاريع التي تم الموافقة عليها بعد المراجعة
	متوسط زمن مراجعة وتقييم المشاريع الرقمية	معدل رضا أصحاب المصلحة عن عملية مراجعة المشاريع
8. ضمان الامتثال لمبادئ ومعايير البنية المؤسسية	نسبة الامتثال للمبادئ والمعايير في المشاريع الرقمية	عدد عمليات تدقيق ومراجعة الامتثال المنفذة
	عدد الانحرافات المكتشفة في تدقيق الامتثال ومعالجتها	معدل رضا الوحدات التنظيمية عن عملية الامتثال والتدقيق
9. إدارة ومتابعة أداء البنية المؤسسية	نسبة مؤشرات الأداء الرئيسية التي تم قياسها وتحليلها	نسبة التحسينات المطبقة بناء على نتائج المتابعة
	مستوى نضج ممارسة البنية المؤسسية وفقا لنموذج التقييم	معدل رضا أصحاب المصلحة عن أداء البنية المؤسسية
10. المشاركة في المؤتمرات وتبادل المعرفة	عدد الفعاليات التي تم المشاركة فيها (مؤتمرات-ندوات-ورش عمل)	عدد الممارسات أو الأفكار الجديدة التي تم تطبيقها نتيجة للمشاركة
	عدد جلسات مشاركة المعرفة الداخلية المنعقدة لنقل ما تم تعلمه	معدل رضا الموظفين عن جلسات مشاركة المعرفة

قاموس البنية المؤسسية

يمثل خطوات تحديد وتصميم مرجع شامل يحتوي على تعريفات ومصطلحات وأوصاف واضحة لمفاهيم البنية المؤسسية الأساسية .

كما يهدف إلى توفير أداة مرجعية لأصحاب المصلحة لبناء فهم مشترك للمصطلحات والاختصارات، مما يحافظ على الوضوح والاتساق في التواصل ويساعد في إدارة وتنفيذ أنشطة الممارسة بفاعلية .

أهداف قاموس البنية المؤسسية

1. ضمان توحيد اللغة فيما يخص ممارسة البنية المؤسسية ووجود اتساق للمصطلحات المستخدمة في وثائق البنية المؤسسية
2. وجود قاموس يوفر مصدراً تعليمياً يساعد الموظفين الجدد في فهم مصطلحات ومفاهيم الممارسة المؤسسية وآلية تنفيذها بشكل خاص على مستوى الجهة

أدوات البنية المؤسسية

تمثل الأدوات والمسرعات آليات تسهم في تسريع تبني البنية المؤسسية لزيادة فعاليتها ، عبر تبسيط الإجراءات وجمع المعلومات وتحديثها باستمرار، مما يعززدقة المخرجات وسرعة الاستجابة للاحتياجات المتغيرة

أهم المسرعات التي تساهم في تفعيل أنشطة ممارسة البنية المؤسسية

1. أطر التعهيد لموارد البنية المؤسسية
2. معايير اختيار البنية المؤسسية
3. تشاركية توثيق مكونات البنية المؤسسية

* ملاحظة : المقصود بالمسرّع الأول "**أطر التعهيد لموارد البنية المؤسسية**" هو وضع آليات أو أطر تعاقدية وتنظيمية تُمكّن الجهة من **الاستعانة بجهات خارجية** أو **توظيف موارد** بشكل أكثر كفاءة لدعم وتطوير البنية المؤسسية.

دوافع استخدام أدوات البنية المؤسسية

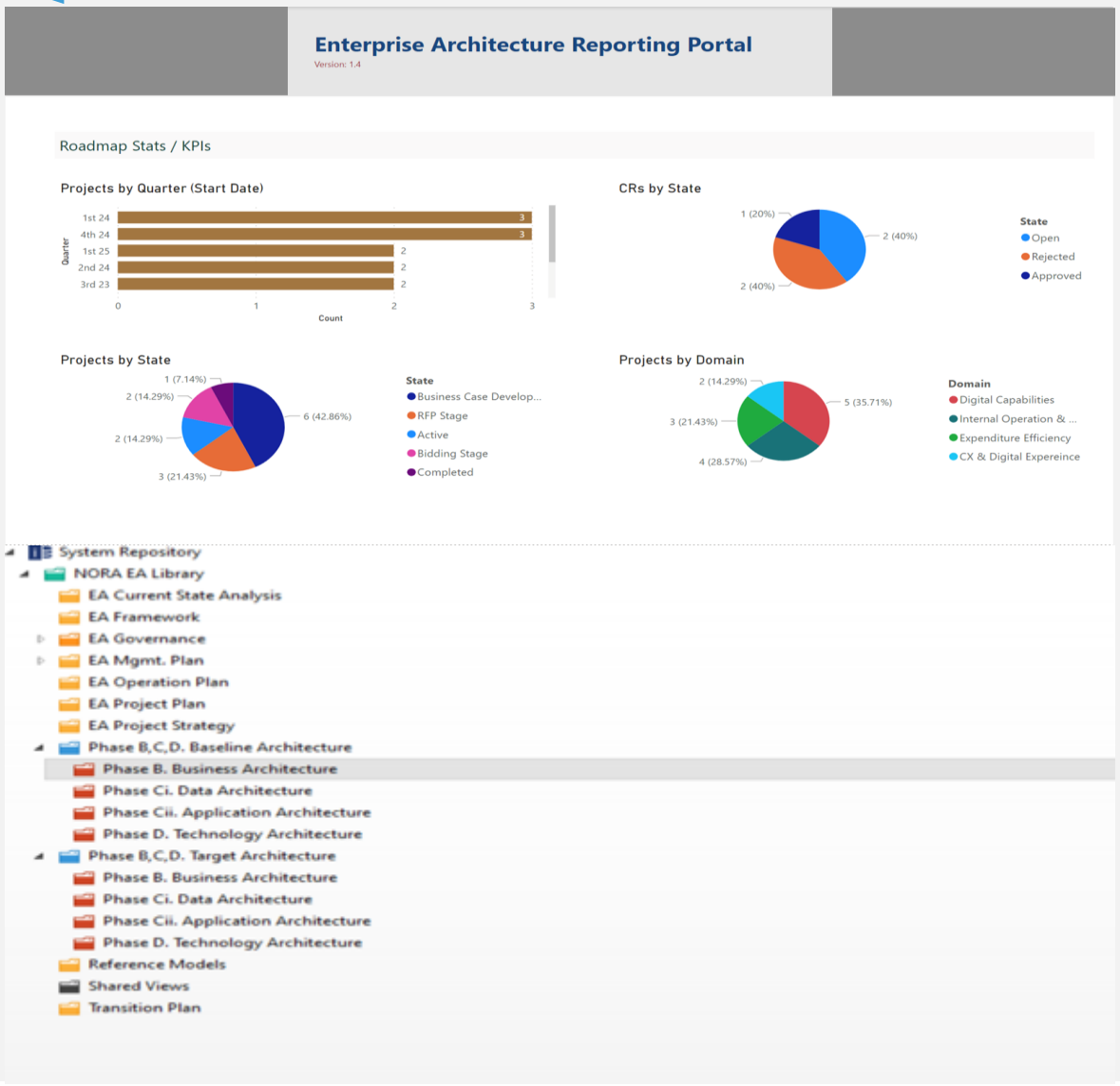

1. إنشاء النماذج والمخططات التي تمثل مكونات البنية المؤسسية والعلاقات بينها
2. تخزين وتنظيم وإدارة معلومات البنية المؤسسية بشكل مركزي
3. توفيروصول مشترك للمعلومات بين أصحاب المصلحة
4. دعم إدارة الإصدارات وتتبع التغييرات
5. تحسين عملية اتخاذ القرار

شُكرًا لاستماعكم ..

نرجو منكم المشاركة في استبانة قياس مدى استفادتكم من الورشة، والذي سيساعدنا في تحسين المحتوى والتجربة التدريبية مستقبلاً لضمان تحقيق أقصى فائدة للمشاركين.
حيث أن رابط الاستبانة تجدونه من خلال مسح QR Code

ETECKSA

هيئة تقويم التعليم والتدريب

Education & Training Evaluation Commission